EL DIARIO
Decano de la Prensa Nacional
32 Páginas - 4 Cuerpos - 1 Suplemento | Bolivia, viernes 9 de marzo de 2012 | AÑO CVIII | Nº 38.737 | Bs 3.00

El país pierde por la toma de pozos $us 560 mil diarios

Los arroceros no retroceden en sus demandas y la toma de 21 pozos petroleros le cuesta al país 560 mil dólares diarios, mientras las autoridades de Gobierno reaccionan una vez más tarde y hasta anoche no se pudo superar este problema.

"Es un daño a la empresa Chaco y a todo el país, se dejan de hacer entrega de gas y líquido. Evaluamos el daño diario y hasta el momento se ha perdido un poco más de un millón de dólares. Se ha tomado el área de Santa Rosa, Palometas, Junín y Santa Rosa más otros cinco campos que entregan líquido, entre ellos el campo Humberto Suárez", expresó el ejecutivo de YPFB Chaco SA, Rafael Martínez Vaca.

El informante aclaró que esta toma afecta también la entrega de gas diario a Argentina, aunque no al gasoducto a Brasil, sin embargo es un daño irreversible, porque lo que se pierde no podrá ser recuperado posteriormente.

Por su parte, el presidente interino de YPFB, Carlos Villegas, informó que esta medida afecta a diversos niveles, comenzando por los ingresos del Gobierno central, las gobernaciones departamentales, los impuestos y ello incidirá incluso en el pago de la Renta Dignidad.

Los arroceros exigen 56 dólares por fanega y que Emapa no trabe más la negociación de los productores con los intermediarios. Esperan a las autoridades de Gobierno para dialogar con ellos en Montero.

Inf. Pág. 2, 3er. cuerpo

FOTO: APG

YPFB ANDINA SUSPENDIÓ SUS ACTIVIDADES OPERATIVAS Y DE PROCESAMIENTO EN LA PLANTA DE YAPACANÍ, APLICANDO SUS DISPOSITIVOS DE EMERGENCIA Y PLANES DE CONTINGENCIA, PARA PRECAUTELAR LA SEGURIDAD DEL PERSONAL Y SUS INSTALACIONES ANTE LA PROTESTA DE LOS PRODUCTORES DE ARROZ.

Gobierno podría hacerse cargo del proyecto Mutún

El Gobierno, a través del ministro de Minería, Mario Virreira, expresó su predisposición de hacerse cargo del proceso de explotación e industrialización del hierro del Mutún.

Asimismo, la autoridad sostuvo que empresa Jindal tiene el plazo hasta el 31 de marzo para invertir $us 600 millones en el proyecto siderúrgico del Mutún.

Por otro lado, el ministro Virreira informó que se hará una auditoría a la empresa hindú para determinar si se cumplió con los compromisos de inversión en el proyecto del Mutún, que hasta fines de marzo deberían alcanzar $us 600 millones.

Asimismo, dijo que Jindal pidió al Gobierno la provisión de 10 millones de pies cúbicos de gas por día para desarrollan la industria siderúrgica en el país. "Es una cantidad tan grande que es importante verificar si evidentemente eso es lo que requiere", acotó.

Inf. Pág. 2, 3er. Cuerpo

Delitos informáticos continúan sin penas

Los delitos informáticos que son tratados como delitos comunes están incluidos en el Código Penal, pero no tiene reglamentación ni tampoco determina penas para estas infracciones.

Son catalogados como delitos cibernéticos todos los actos que permiten la comisión de agravios, daños o perjuicios en contra de las personas, grupos, entidades o instituciones, que por lo general son ejecutados por medio del uso de computadoras y a través del Internet.

Estos delitos cibernéticos o informáticos pasan desde la suplantación de identidad, estafas financieras a personas o empresas, insultos y amenazas, hasta delitos de pornografía infantil y pedofilia.

Inf. Pág. 5, 1er. Cuerpo

La Academia le echó hielo a Junior

FOTO: EFE

UN TRIUNFO INOBJETABLE E INESPERADO DE LA ACADEMIA EN BARRANQUILLA. WILLIAMS FERREIRA MARCÓ EL ÚNICO GOL DEL PARTIDO A LOS 31 MINUTOS DEL SEGUNDO TIEMPO, TRAS UNA JUGADA QUE NACIÓ EN UN TIRO DE ESQUINA, CUANDO ATLÉTICO JUNIOR ERA UN MANOJO DE NERVIOS. EL EQUIPO ACADÉMICO PASA AHORA AL SEGUNDO PUESTO EN LA TABLA.

Inf. Suplemento Deportes

Irán permanece en alerta total ante posible ataque de EEUU o Israel

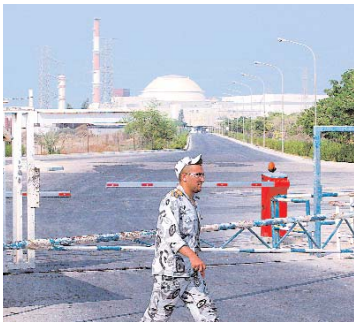

FOTO: AP

GUARDIA DE SEGURIDAD CAMINA FRENTE A LA PLANTA NUCLEAR IRANÍ DE BUSHEHR.

Pese al reciente distanciamiento del presidente Barack Obama de una retórica "excesivamente belicista" en torno a la situación de Irán y su programa nuclear, las Fuerzas Armadas iraníes siguen en "alerta total" en previsión de un eventual ataque de Estados Unidos o Israel.

En declaraciones difundidas por la televisión iraní en inglés, PressTV, el general Ahmad Reza Purdastan, jefe del Ejército de Tierra de Irán, dijo que las fuerzas iraníes seguirán "completamente preparadas para cualquier operación de combate, incluso si Obama anuncia que no tiene la opción militar contra Irán sobre la mesa".

También cree el alto mando militar iraní que EEUU ha reforzado su presencia en la India, para tener bajo su control a China como potencia económica.

Inf. Pág. 7, 4to. cuerpo

Caso de muerte de dos periodistas

Yupanqui y Mamani fueron presentados como sospechosos

Hubo más ruido que nueces. Los implicados en el supuesto caso de asesinato de los hermanos Peñasco Laime, fueron presentados anoche en dependencias del Ministerio de Gobierno sólo como sospechosos de este caso, aunque la Policía continuará con la investigación del caso.

Félix Yupanqui, conocido en el mundo del hampa como "El Matón", y Adalid Mamani, alias "El Botijas", fueron fotografiados y no pudieron responder a ninguno de los requerimientos de los periodistas.

La conferencia de prensa postergada en dos oportunidades se cumplió a partir de las 21.00 horas ante decenas de periodistas que se quedaron con la pregunta en los labios, porque tras la presentación de los sospechosos, el ministro de Gobierno, Carlos Romero, evadió las consultas.

Inf. Pág 8, 1er cuerpo

FOTO: ALVARO VALERO

EL DETENIDO YUPANQUI ES PRESENTADO COMO UNO DE LOS SOSPECHOSOS DEL ASESINATO DE LOS HERMANOS PEÑASCO.

Gobernador deja monitoreo de Margarita y piden su renuncia

Ante el rechazo de la Asamblea Departamental de una partida presupuestaria para que la Gobernación contrate a la empresa Frontera y que ésta haga el monitoreo al estudio de extensión del campo Margarita que realiza el empresa Gaffney Cline and Associates, el gobernador interino de Tarija, Lino Condori, optó por dejar este asunto en manos de la Comisión Multisectorial de Defensa del campo Margarita.

El pronunciamiento de Condori causó reacciones inmediatas de dirigentes y políticos que pidieron su renuncia al cargo, manifestando que una autoridad que representa al departamento debe pelear por los intereses de Tarija.

El presidente del Colegio de Profesionales de Tarija, Jorge Flores, exigió que el Gobernador presente su renuncia, "no podemos tener un Gobernador, por más interino que sea, que diga que levanta las manos y deja de defender los intereses de Tarija".

Inf. Pág. 4, 3er. cuerpo

UN PAÍS SIN JUSTICIA
ES UN PAÍS QUE NO AVANZA.
Hoy se cumplen... 556 DÍAS
...desde que se expropiaron arbitrariamente las acciones que Soboce compró legalmente en Fancesa. Los responsables de este abuso, aún no han determinado el monto de la indemnización y no han pagado un solo centavo.
SOBOCE
Sólidos Cimientos para Bolivia