



EL FRÍO INTENSO POR LA NEVADA Y FUERTES VIENTOS AFECTAN PELIGROSAMENTE A LA PRODUCCIÓN AGROPECUARIA DE VARIAS COMUNIDADES DE ORURO Y POTOSÍ, LAS QUE BUSCAN LA DECLARATORIA DE REGIONES DE DESASTRE.

## Municipios de Oruro y Potosí en emergencia

# Fenómenos naturales dañan producción agropecuaria

• La sequía, vientos intensos y las heladas causaron pérdidas significativas en varios municipios de ambos departamentos. Autoridades harán evaluaciones para canalizar la ayuda en favor de los comunarios.

La sequía, vientos intensos y la nevada hicieron estragos en varios municipios de los departamentos de Oruro y Potosí, causando pérdidas de consideración a la producción agrícola y ganadería de las regiones, por lo que las gobernaciones evalúan los efectos de los fenómenos naturales.

Desde Oruro se informó que la nevada ha provocado graves pérdidas económicas en las comunidades, hasta el punto que los municipios afectados se declararon como

zona de desastre. En las provincias Ladislao Cabrera y Eduardo Avaroa, 14 municipios, de manera unilateral, se "declararon en desastre y emergencia", como consecuencia de la sequía, vientos intensos y las heladas.

Al respecto, el director de la Unidad de Gestión de Riesgos, dependiente de la Gobernación, Ricardo Mendoza, dijo que se tiene que evaluar los daños ocasionados por los fenómenos naturales y después, emitir una resolución para que se

canalice la ayuda que necesitan las comunidades afectadas.

Por otro lado, en el departamento de Potosí al menos cinco municipios podrían emitir la declaratoria de emergencia para tramitar la ayuda necesaria, ya que desde la semana pasada se registraron pérdidas significativas en los cultivos y la muerte de animales, incluso la pérdida de ganado camélido por la nevada caída en la región.

Inf. Pág. 3, 3er. Cuerpo

## A cinco meses de reglamentación de ASFI

# Critican créditos de acceso a vivienda social

Los economistas Julio Alvarado y Armando Méndez coincidieron ayer en señalar que las tasas de interés para acceder a una vivienda de interés social son elevadas y favorecen a las clases medias y no a los pobres. Mientras que la Autoridad de Supervisión del Sistema Financiero (ASFI) reconoce que una persona con ingreso

menor a Bs 2.000 "difícilmente accederá a crédito".

Para Alvarado, las tasas de interés fijadas para los créditos de vivienda de 5,5 por ciento, 6 por ciento y 6,5 por ciento son muy altas y no permiten que los más pobres accedan a estos créditos, porque sus ingresos están por debajo del salario mínimo nacional. Méndez expresó que el crédito de

vivienda social es para la clase media y no para los pobres.

El economista explicó que el problema radica en la garantía y las tasas de interés, entonces el banco trata de garantizar el crédito para que ese cliente no

entre en mora, y por lo tanto, trata de tener la mayor seguridad posible para que ese préstamo se vaya a pagar y exige requisitos.

Inf. Pág. 1, 3er. Cuerpo

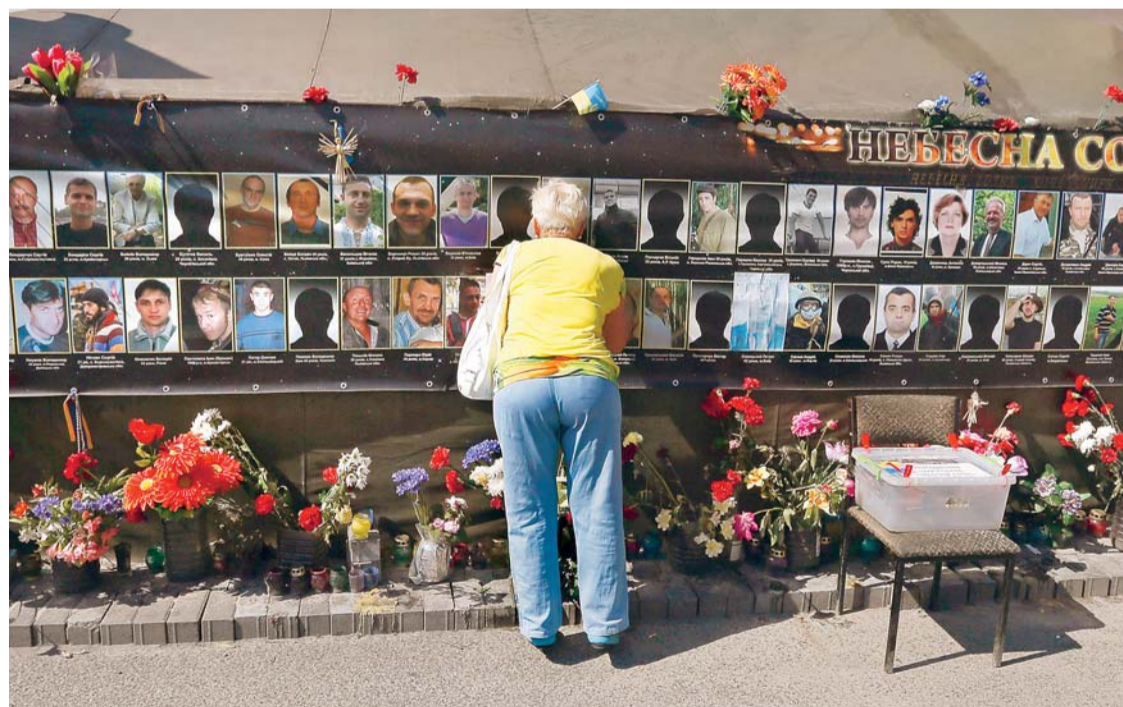

UNA MUJER BESA LA FOTOGRAFÍA DE UNA DE LAS VÍCTIMAS DE LA CRISIS UCRANIANA EN LA PLAZA DEL MAIDÁN, EN EL CENTRO DE KIEV (UCRANIA).

YURI KOCHETKOV/EFEE

## El sector subió tarifas en enero

# Descartan incremento de pasaje interdepartamental

La solicitud de la Confederación de Choferes de Bolivia para incrementar los pasajes del transporte público interdepartamental fue descartada por el ministro de Obras Públicas, Vladimir Sánchez, quien afirmó que no habrá alteración de tarifas.

Cabe recordar que los pro-

pietarios de los buses del transporte interdepartamental incrementaron a inicios de año sus tarifas en base a una resolución que había sido emitida en octubre el año anterior por la ATT, el mismo que es calificado por el Gobierno de ilegal y arbitraria.

Inf. Pág. 2, 3er. Cuerpo

# Ciudadanía se queja por falta de puntos de registro

Largas filas se registraron ayer a pocos días del cierre del empadronamiento biométrico en el país, la ciudadanía se queja por falta de puntos, mientras el Servicio de Registro Cívico de La Paz (Serecí) atribuye a la costumbre de acudir a "último momento" para inscribirse ante la proximidad de las

elecciones generales.

Varios de los inscritos expresaron su molestia debido a que permanecieron más de cinco horas en la fila y media hora en el punto de empadronamiento. La población pide más personal de atención para reducir el tiempo.

Inf. Pág. 4, 1er. Cuerpo



TRANSPORTISTAS PRESIONAN POR VIGENCIA DEL PASAJE ÚNICO EN EL ALTO.

## Exigen pasaje único de Bs 1,50 en El Alto

# Choferes cumplen paro en medio de protesta vecinal

Luego de la vigencia de la restricción vehicular, los choferes determinaron paralizar sus actividades durante la jornada de hoy en la ciudad de El Alto, exigiendo la aplicación del pasaje único de Bs 1,50; sin embargo, los dirigentes de la Federación de Juntas Vecinales rechazaron la medida.

Los dirigentes manifestaron que el paro de 24 horas busca sensibilizar a las autoridades alteñas para que entiendan que este sector también requiere la nivelación de los pasajes, empero, por el momento, según la norma municipal, la tarifa se mantiene en un boliviano para los tramos cortos.

# Sangrientos combates en Ucrania

En la ciudad oriental ucraniana de Donetsk reinó ayer un ambiente de turbulencia, un día después de que las fuerzas gubernamentales recurrieron a aviones de combate para evitar que los separatistas pro rusos tomen el control del aeropuerto local. Se reportó la muerte de decenas de personas y el Alcalde apareció en televisión para instar a los residentes a permanecer en sus viviendas.

Columnas de humo negro se elevaban por el aire, mientras los funcionarios cerraron el aeropuerto de Donetsk y las calles aledañas en medio de los combates.

Inf. Pág. 7, 1er. Cuerpo

## Hoy en Cine Mundo



## Oferta cinematográfica

Estrenos imperdibles se acercan a nuestro medio, como el referido a 'Transformers: la Era de la Extinción', una propuesta del director Michael Bay programada para los siguientes meses.

Mañana ingresan en cartelera: la comedia del galardonado director español Pedro Almodóvar, 'Los amantes pasajeros', Angelina Jolie estelariiza el filme de fantasía 'Maléfica', los actores Tom Cruise y Emily Blunt trabajan juntos en la cinta de ciencia ficción 'Al filo del mañana' y finalmente el comediante Marlon Wayans estará de retorno con '¿Dónde está el fantasma?' Parte 2.

El Gobierno comete una arbitraria expropiación.

La Gobernación realiza una valoración y hasta ahora no muestra los resultados.

SOBOCE, propone una solución.

Son 1366 días y la injusticia continúa.

