



La Paz y Beni se convierten en polos de desafío político

• Las elecciones del domingo 29, pese a ser regionales, entre febrero y marzo, han adquirido un carácter general debido a las connotaciones y sucesos nacionales, además se juega el futuro de las concepciones ideológicas: socialismo indigenista y liberalismo.

Los departamentos de La Paz y Beni y sus capitales, respectivamente, se han convertido, entre febrero y marzo, en polos de desafío político debido a la pugna electoral ejercida por sus candidatos.

Los comicios regionales para gobernadores y alcaldes han adquirido un carácter general debido a las connotaciones y sucesos nacionales, además están en juego el futuro de las concepciones ideológicas: socialismo indigenista y liberalismo.

El oficialismo ha expresado que su militancia y aliados deben "consolidar la revolución en las urnas", mientras que la oposición, cuyo reducto está en Trinidad afirmó su convicción de que "el Gobierno no ganará en el Beni".

Por otro lado, el Tribunal Departamental Electoral de La Paz inició la entrega de material electoral en medio de denuncias de irregularidades, ya que estarían repartiendo bolígrafos que se borran, papeletas marcadas, entre otros. Al respecto, el presidente del TDE de La Paz, Marcelo Valdez, desmintió las mismas, asegurando que el material dado está garantizado.

Inf. Pág. 4, 1er. Cuerpo

CEB demanda comicios transparentes en el país

La Conferencia Episcopal de Bolivia (CEB) pide a las autoridades y líderes políticos "garantizar las elecciones subnacionales de manera transparentes y pide un voto consciente de todos los que van a ejercer este derecho, que sea con la libertad máxima, sin presiones de ninguna índole".

El arzobispo de Cochabamba y presidente de la CEB, monseñor Óscar Aparicio, invitó a todos los cristianos católicos a asistir a los centros de sufragio para ejercer su derecho y además a los templos e iglesias que estarán abiertos durante toda la jornada, pese a ser un día electoral, para conmemorar el Domingo de Ramos, donde se recuerda la entrada triunfal de nuestro Señor Jesucristo a Jerusalén dando inicio a las actividades de Semana Santa.

Inf. Pág. 3, 3er. Cuerpo



EL MATERIAL ELECTORAL PARA EL ÁREA RURAL FUE ENTREGADO Y SON TRASLADADOS SIN RESGUARDO ALGUNO, SITUACIÓN QUE CREA SUSCEPTIBILIDAD ENTRE LA CIUDADANÍA.

Cooperativas mineras tras subvención estatal

El presidente de la Federación Nacional de Cooperativas Mineras de Bolivia (Fencomin), Alejandro Santos, presentó al Gobierno un plan de contingencia para enfrentar la caída del precio de minerales. Entretanto, Autoridades del Fondo de Financiamiento para la Minería (Fofim) sostienen que no canalizarán recursos en favor de cooperativas deudoras de la Corporación Minera de Bolivia (Comibol).

El planteamiento propone la anulación de intereses por la

transfencia de equipos del Estado, una inyección económica al Fondo de Financiamiento para la Minería (Fofim) y recibir subvención estatal. La caída de precios de minerales como el estaño preocupa a empresarios.

Al respecto, el economista y expresidente del Banco Central, Armando Méndez, destacó la necesidad de estimular la inversión extranjera directa (IED) en el campo minero, aunque reconoció que se trata de una actividad económica muy riesgosa. "Así

como se gana, también se pierde. Además están presentes las economías de escala. Grandes proyectos mineros

son mucho más rentables que los pequeños", manifestó.

Inf. Pág. 2, 3er. Cuerpo



Siete muertos por inundaciones

TORMENTAS QUE CAUSARON LLUVIAS TORRENCIALES LLEGARON EL MARTES HASTA LA REGIÓN DEL DESIERTO DE ATACAMA Y PROVOCARON EL DESBORDAMIENTO DEL RÍO COPIAPÓ. EN LA FOTO, DOS HOMBRES AYUDAN A OTRO A CRUZAR UNA ZONA INUNDADA EN LA LOCALIDAD DE PAIPOTE A 10 KM DE COPIAPÓ, A 800 KILÓMETROS AL NORTE DE SANTIAGO DE CHILE (CHILE). LA TERCERA REGIÓN DEL PAÍS ESTÁ EN ESTADO DE EXCEPCIÓN TRAS LAS INUNDACIONES DE LAS ÚLTIMAS HORAS QUE HAN DEJADO AL MENOS 7 MUERTOS, 6 DESAPARECIDOS Y MILES DE EVACUADOS.

Inf. Pág. 7, 4to Cuerpo

Inf. Pág. 1, 2do. Cuerpo

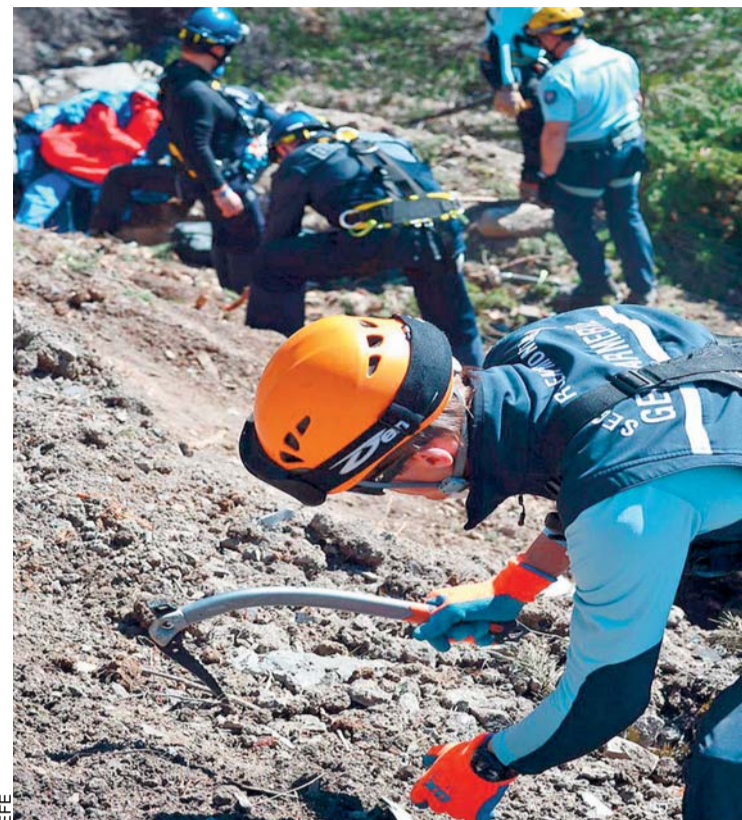

EFFECTIVOS DE LOS EQUIPOS DE RESCATE DURANTE LAS LABORES DE BÚSQUEDA EN LA ZONA DONDE SE ESTRELLÓ EL AIRBUS A320 DE LA COMPAÑÍA ÁEREA GERMANWINGS.

Según investigación

Copiloto causó tragedia aérea en Alpes franceses

El copiloto alemán Andreas Lubitz inició el descenso del avión "de forma voluntaria" cuando se hallaba solo en la cabina del avión, informó el fiscal de Marsella encargado del caso del Airbus A320, Brice Robin. En el accidente, 150 personas perdieron la vida, entre ellas dos colombianos.

"Nuestra interpretación, sujeto a los controles y la investigación, es que el copiloto intencionalmente se rehusó a abrir la cabina al piloto principal. Fue un acto deliberado", apuntó Robin.

Además, los investigadores afirman que el copiloto del Airbus

vivía hasta el momento de la colisión, pues las cajas negras evidenciaron su respiración hasta el final en la grabación.

El copiloto que supuestamente hizo colisionar de forma voluntaria el Airbus era de nacionalidad alemana y no dijo ninguna palabra tras quedarse solo en la cabina, informaron también los investigadores. Sin embargo, el fiscal aclaró que no se puede afirmar que fue un 'acto terrorista'.

Puntualizaron que el copiloto de Germanwings no tiene antecedentes terroristas.

Inf. Pág. 7, 4to. Cuerpo

Sube apoyo internacional a la demanda marítima

La gira internacional para difundir la demanda marítima interpuesta por Bolivia contra Chile ante la Corte Internacional de Justicia (CIJ) de La Haya logró el respaldo de personalidades mundiales como José Mujica, Rigoberta Menchú, entre otros, aspecto que mantiene preocupado al gobierno de Michelle Bachelet.

El respaldo no sólo fue de personalidades mundiales sino también de organizaciones sociales e instituciones internacionales que expresaron su apoyo a Bolivia.

El comunicado de la Embajada de Alemania sostiene que el expresidente y del-

gado internacional por la causa marítima, Carlos Mesa, se reunirá la próxima semana con autoridades de ese país, en Berlín, para explicar los principales motivos del pedido boliviano.

El director jurídico de la Cancillería de Francia, François Alabrune, ante la Asamblea General de la ONU, habló sobre la obligación de negociar, como el de Bolivia y Chile, referido a un acceso al océano Pacífico. Además, el periódico Mercurio sostiene que esa frase puede tener interpretaciones "preocupantes" para su país.

Inf. Pág. 5, 1er. Cuerpo

53 casos de emergencias por lluvias

Entre el miércoles y jueves en la urbe paceña se registraron al menos 53 casos de emergencias, entre inundaciones y filtración de agua debido a las precipitaciones pluviales.

Según reporte de la Unidad de Emergencias de la comuna paceña, las torrenciales lluvias provocaron el colapso de una vivienda, la caída de materiales, la filtración de agua en otra vivienda, la caída de ramas, sumideros obstruidos y cámaras colmatadas de material de arrastre en diferentes sectores de la ciudad.

Además, el puente que une Mallasa y Mallasilla ha sufrido una erosión subterránea y deterioro de uno de los vertederos laterales, por lo que colocaron piedras de más de 1,50 metros de diámetro para asegurar esta vía que conecta dos importantes zonas de La Paz.

EL DIARIO
Decano de la Prensa Nacional

A nuestros anunciadores

Debido a la importancia de las elecciones subnacionales (gobernadores y alcaldes) a desarrollarse este domingo 29, comunicamos a nuestros anunciadores que **EL DIARIO** recibirá avisos mañana hasta las 14:00 horas en sus sucursales y hasta las 15:00 horas en la oficina central.

Agradecemos su comprensión

