EL DIARIO
Decano de la Prensa Nacional

32 Páginas - 4 Cuerpos - 1 Suplemento | Bolivia, viernes 29 de enero de 2016 | AÑO CXII | Nº 40.145 | Bs 4.00

OPS prevé 4 millones de infectados por zika

- *El virus está presente en 24 países y territorios de Latinoamérica, Brasil es el más afectado con un millón y medio de casos, además de 4.180 bebés nacidos con microcefalia*
- *Un comité de expertos determinará el lunes la declaratoria de emergencia sanitaria de alcance internacional, según la Organización Mundial de la Salud*

La Organización Panamericana de la Salud (OPS) prevé que el virus del zika podría afectar a 4 millones de personas en América en un año, afirmó Sylvan Aldighieri, experto de enfermedades infecciosas de esa institución.

Explicó que teniendo en cuenta que el año pasado hubo en América 2 millones de casos de dengue y que el mosquito que lo transmite es el mismo y usando modelos informáticos se advierte que podría haber entre 3 y 4 millones de infectados en 12 meses.

En Brasil, el más afectado por la epidemia, ya se contabilizaron un millón y medio de casos de zika y 4.180 bebés nacidos con microcefalia, mal que se relaciona con la enfermedad, aunque todavía no se determinó la causalidad directa.

Asimismo, se informó a través de radioemisoras, que en Austria se detectó el primer caso de contagio del virus en una turista que regresó de unas vacaciones en Brasil y se sumó a la lista de países con afectados que incluye a Dinamarca, Reino Unido e Italia.

EMERGENCIA

La Organización Mundial de la Salud (OMS) convocará un Comité de Emergencia el lunes 1 de febrero para determinar si el brote del virus del zika constituye una emergencia sanitaria de alcance internacional, anunció la directora general de la entidad, Margaret Chan.

El organismo dedicó una sesión especial en Ginebra (Suiza) para analizar el brote que afecta a 24 países y regiones en América Latina. Los primeros casos fueron detectados en mayo de 2015 en Brasil y hasta octubre de ese año se descubrió un aumento de microcefalia en bebés nacidos.

Inf. Pág. 7, 4to. Cuerpo

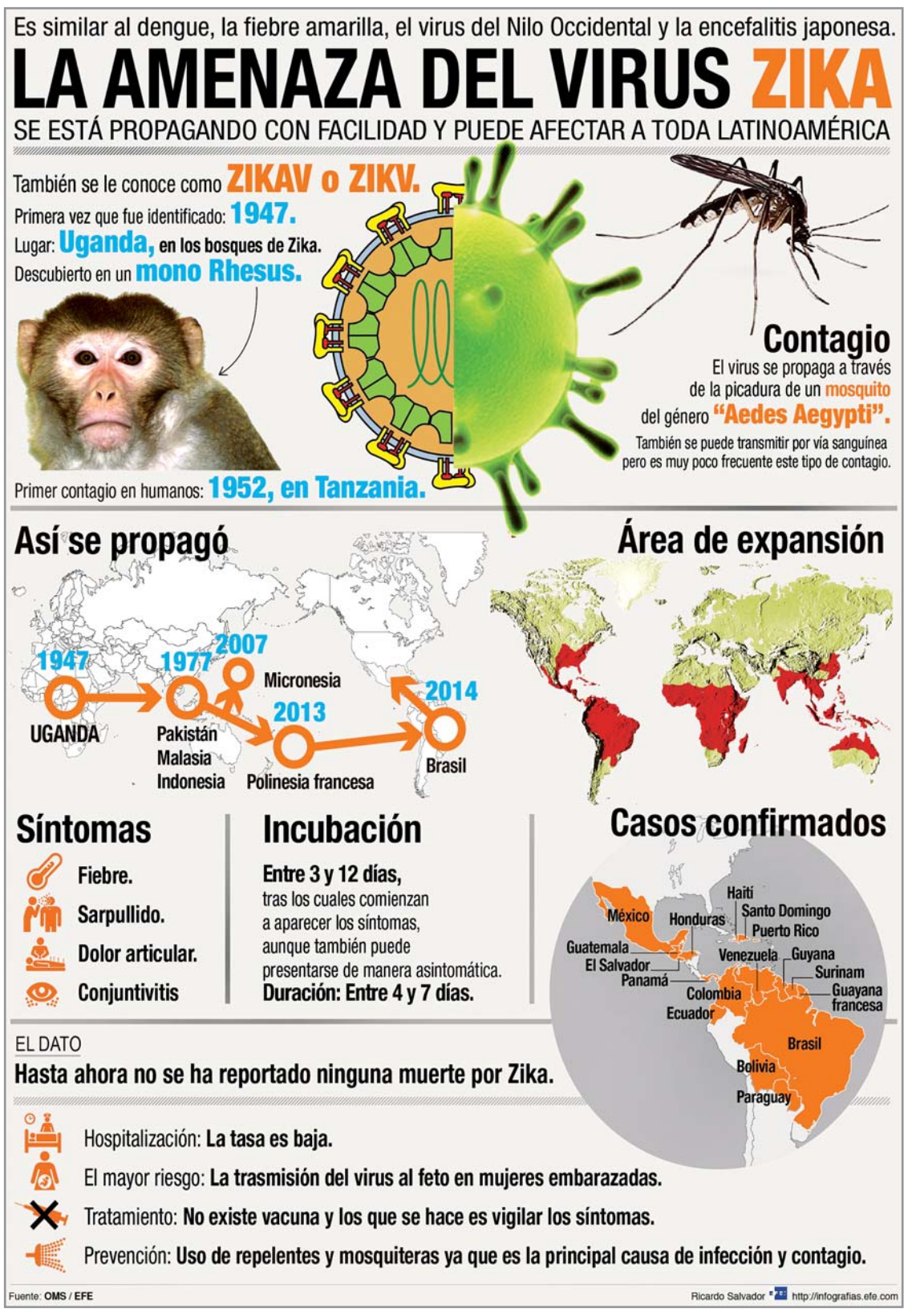

Exportadores demandan reactivación productiva

- *En 2015, las pérdidas del sector llegaron a un 32%, equivalente a casi $us 4.200 millones*

2015 fue un año desfavorable para las exportaciones bolivianas, ya que cayeron un 32% en valor, lo que equivale a casi 4.200 millones de dólares, según evaluación realizada por la Cámara de Exportadores de Santa Cruz (Cadex).

En este sentido, el sector exportador, representado por Wilfredo Rojo, ha demandado que el Gobierno adopte políticas de reactivación productiva, para contrarrestar la situación desfavorable que enfrenta el país en el escenario mundial.

Inf. Pág. 1, 3er. Cuerpo

Oso andino en riesgo tras cobarde maltrato

El pequeño jucumari u oso andino que fue trasladado a La Paz desde el municipio de Tiraque, del valle alto de Cochabamba, tras ser golpeado salvajemente por algunos comunarios, es atendido por veterinarios del zoológico "Vesty Pakos", en Mallasa, al sur de esta ciudad.

El animal, tras el cobarde maltrato, perdió un ojo y corre el riesgo de perder la visión en el otro ojo, los oftalmólogos que integran el grupo de veterinarios del zoológico paceño intentarán salvarlo, aunque manifestaron también que en caso que el oso quede ciego podría ser sometido a una eutanasia, debido a que no podrá sobrevivir ni en su hábitat natural. Hasta el momento, pese a que esta especie cuenta con la protección de la ley, no se informó sobre una sanción contra los autores de la inhumana acción.

Inf. Pág. 2, 2do. Cuerpo

Doce poesías bolivianas en revista estadounidense

La revista de arte, cultura y literatura estadounidense The Missing Slate preparó para el número de esta semana un dossier en el que traduce al inglés a 12 poemas bolivianos de autores contemporáneos como Jaime Saenz, Emma Villazón, Julio Barriga, Óscar Cerruto, Raúl Otero Reiche, Hilda Mundy, Edmundo Camargo, Eduardo Mitre, Humberto Quino, Juan Cristobal MacLean y Blanca Wiethüchter.

El dossier titula "El absurdo del cosmos. 12 poetas bolivianos traducidos", a cargo de la escritora y traductora estadounidense, con residencia en Argentina, Jessica Sequeira.

Inf. Pág. 3, 2do. Cuerpo

EL DIARIO

Primera victoria del Tigre

THE STRONGEST LOGRÓ ANOCHE SUMAR SUS PRIMERAS TRES UNIDADES TRAS IMPONERSE POR 2-0 ANTE PETROLERO DEL CHACO EN COTEJO DESARROLLADO EN EL ESTADIO HERNANDO SILES EN EL MARCO DE LA SEGUNDA FECHA DEL TORNEO CLAUSURA. EN OTROS PARTIDOS: SPORT BOYS 3 - NACIONAL POTOSÍ 1 EN WARNES, SAN JOSÉ 2 - BOLÍVAR 0 EN ORURO Y WILSTERMANN 1 - BLOOMING 0 EN COCHABAMBA.

Inf. Suplemento Deportes

Embajador Raymundo Santos

Brasil y Bolivia buscan relanzar relaciones

Los presidentes Dilma Rousseff de Brasil y Evo Morales de Bolivia sostendrán el primer encuentro bilateral de la gestión 2016 en Brasilia, el 2 de febrero, oportunidad en la que se buscará relanzar las relaciones bilaterales entre ambos países.

El embajador de ese país en Bolivia, Raymundo Santos, dijo que en la cita de mandatarios se hablará sobre la ampliación del contrato de venta de gas a Brasil, la construcción del tren bioceánico, la lucha contra el narcotráfico y temas de comercio.

El diplomático dijo que ya se llegó a un acuerdo para seguir la negociación del gas, el mismo que concluirá a fines de 2019. "Empezaremos desde ahora a negociar para que en 2020 tengamos un nuevo convenio", acotó.

Con relación a los precios y detalles técnicos, el diplomático afirmó que son temas puntuales que tratarán los técnicos en su momento. "La Embajada no participa, presta apoyo, pero son los técnicos de la parte boliviana y de la parte brasileña que van a tratar el tema".

Inf. Pág. 4, 1er. Cuerpo

La Paz y Oruro

Vetas de estaño enfrentaron a comunarios

Los cooperativistas mineros de Colquiri de La Paz se vieron enfrentados con los comunarios orureños del municipio de Caracollo por el control de vetas de estaño de los cerros de las comunidades de Pongo Caviña y Pongo Queñuani de la provincia Cercado.

Los conflictos surgieron hace cuatro años, pese a actas de pacificación, los documentos nunca fueron respetados por comunarios de Colquiri, que reclaman los terrenos para la provincia Inquisivi de La Paz.

Inf. Pág. 3, 3er. Cuerpo

APG

EN ESTE ESCALÓN FUERON HABILITADAS 20.500 PLAZAS PARA LOS JÓVENES EN EDAD DE REALIZAR EL SERVICIO MILITAR.

Reclutamiento militar en La Paz

Una considerable presencia de jóvenes postulantes para el Servicio Militar Obligatorio caracterizó el primer día de reclutamiento en inmediaciones del Regimiento 1º de Infantería Colorados de Bolivia, en la zona norte de La Paz.

Los interesados, cuya edad oscila entre 17 y 22 años, fueron sometidos a la revisión médica y a la prueba física, además de portar la documentación personal en regla. Algunos jóvenes expresaron su ansiedad por servir a la patria y otros sostienen que es una forma de madurar.

Inf. Pág. 7, 1er. Cuerpo