

Gobierno "arresta" a Zapata sin orden fiscal

• La expareja del presidente Evo Morales, gerente comercial de la empresa China CAMC, se encuentra en celdas policiales por presunto tráfico de influencias. El fiscal Ramiro Guerrero negó toda responsabilidad y dijo que el operativo policial debe ser explicado por el ministro Carlos Romero. Esta acción sería una cortina de humo y pretexto para detener al periodista Carlos Valverde, según redes sociales

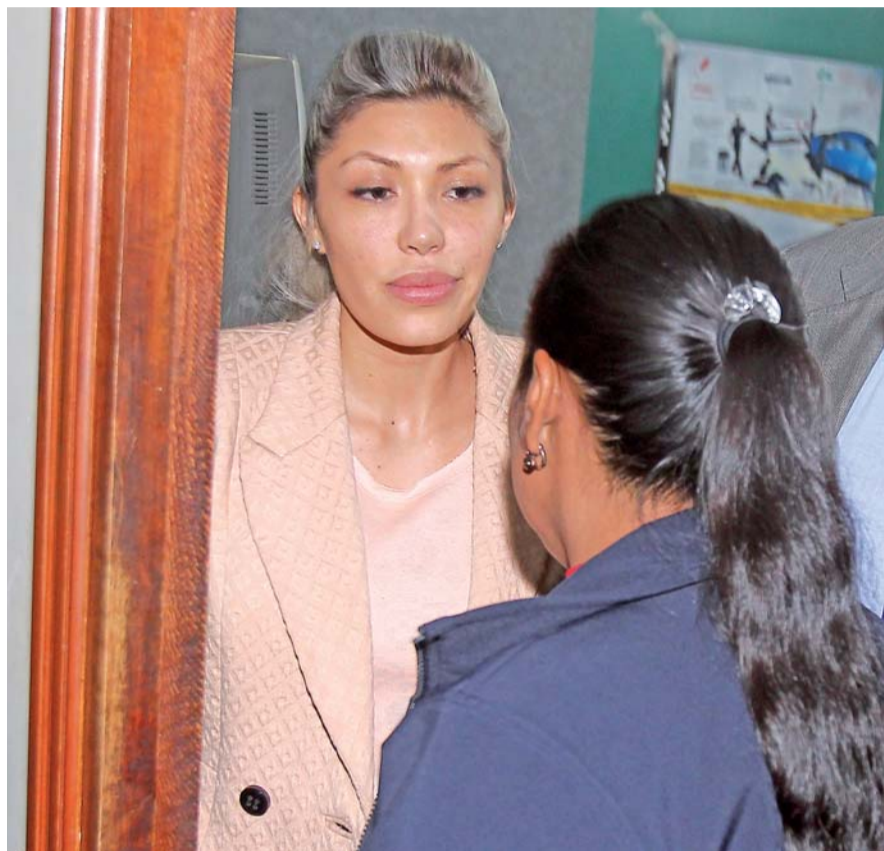

GABRIELA ZAPATA, LUEGO DE OCHO HORAS Y MEDIA DE HABER SIDO ARRESTADA POR LA POLICÍA, PRESTÓ DECLARACIONES ANOCHÉ ANTE EL FISCAL GREGORIO BLANCO.

Gabriela Zapata Montaña, la expareja del presidente Evo Morales y gerente comercial de la empresa China CAMC, fue "arrestada" ayer en la zona Sur de La Paz sin orden fiscal. El ministro de Gobierno, Carlos Romero, informó que su despacho tomó la medida "ante el riesgo de fuga", además de ser acusada por presunto tráfico de influencias, enriquecimiento ilícito y otros.

Romero puntualizó que se actuó en el marco de las denuncias presentadas por el Ministerio de Transparencia y la Unidad de Investigaciones Financieras (UIF), a través de una carta enviada a ese despacho.

Asimismo, dijo que esto se daba también en el contexto de las revelaciones que el periodista Valverde realizó en su programa transmitido por internet desde Santa Cruz, dos semanas antes del Referéndum Constitucional.

Horas más tarde, el fiscal general del Estado, Ramiro Guerrero, negó que desde el Ministerio Público hubiera salido alguna orden de aprehensión contra Gabriela Zapata y que el operativo policial deba ser explicado por el ministro Romero.

Para el senador Óscar Ortiz, el arresto de Zapata tiene la pretensión de "limpiar la imagen" del Presidente por el escándalo público y, además, tiene la intencionalidad de alejar a la acusada de la comisión mixta legislativa multipartidaria que investiga el caso CAMC; mientras que, en las redes sociales se sostiene que la acción sería una cortina de humo y pretexto para detener al periodista Carlos Valverde.

Inf. Págs. 4 y 8, 1er. Cuerpo



EXPRESIDENTA DE ARGENTINA, CRISTINA FERNÁNDEZ.

Presuntas irregularidades en Argentina

Expresidenta Fernández citada a declarar ante juez

El juez Claudio Bonadio citó ayer a declaración indagatoria a la expresidenta argentina Cristina Fernández en una causa que investiga presuntas irregularidades en los contratos de futuros de dólar operados por el Banco Central durante su gobierno, informaron fuentes judiciales.

La exmandataria argentina fue convocada para el 13 de abril, según precisó el Centro de Información Judicial. El magistrado también citó a declarar a otras doce personas, entre ellas el exministro de Economía Axel Kicillof y el ex titular del Banco Central argentino, Alejandro Vanoli.

Inf. Pág. 8, 3er. Cuerpo

Ante persistente lluvia

Municipio paceño atendió 130 casos de emergencia

La Secretaría Municipal de Gestión Integral atendió 130 casos provocados por las fuertes lluvias en La Paz en los últimos cinco días, como inundaciones, caída de muros, destroz de puentes, entre otros, todos reportados a la Red 114. El jefe de la Unidad de Atención de Emergencias, David Mollinedo, informó que la noche del jueves cayeron piedras que se desprendieron de un talud, ubicado sobre la avenida Pasoskanki. El hecho no pasó a

mayores y personal de la Dirección de Mantenimiento se dirigió hasta el sector para retirar aquel material.

Algunas viviendas ubicadas en los macrodistritos de Cotahuma y Periférica también sufrieron serias consecuencias a causa de las precipitaciones pluviales y la mala evacuación de aguas, lo cual derivó en la caída de los muros perimetrales y precarios.

Inf. Pág. 1, 2do. Cuerpo

Presidente dispuesto a someterse a revocatorio

Tras cinco días del referéndum, realizado el domingo, el presidente Evo Morales en tono desafiante se dirigió ayer a los políticos de oposición para decir que está dispuesto a someterse a una consulta revocatoria del mandato que debe concluir en 2019.

Anunció que en próximos días iniciará una gira por el resto del país, para recoger opiniones sobre las fallas de campaña que habría derivado en un resultado negativo para el MAS. Lo mismo haría con las organizaciones sociales como Conalcam y la Central Obrera Boliviana (COB).

Por su parte, el senador de la alianza de Unidad Demócrata (UD), Óscar Ortiz, dijo que el presidente Morales debe dedicar el tiempo que le queda de su gestión a trabajar por los bolivianos en lugar de pensar en un referéndum revocatorio de su mandato. "No tiene sentido la discusión de un revocatorio", puntualizó.

Inf. Pág. 4, 1er. Cuerpo

Sospechan de un cómputo "inflado"

UD pide informe al TSE sobre resultados del referéndum

Los resultados del referéndum del pasado domingo habrían sido "forzados" para favorecer al Movimiento Al Socialismo (MAS), según la alianza opositora de Unidad Demócrata, ya que el NO hubiera obtenido más del 51 por ciento que aseguran los datos finales del cómputo electoral, motivo por el cual envió una solicitud de informe escrito a los vocales del Tribunal Supremo Electoral

(TSE) para que respondan sobre el ingreso de las actas del martes 23.

El diputado por Potosí, Gonzalo Barrientos, sostuvo que son varias las dudas que tienen los legisladores de la opositora UD, sobre todo, el proceso del Referéndum Constitucional, en especial la fase de campaña política y la emisión de los resultados.

Inf. Pág. 4, 1er. Cuerpo

Alertan sobre descenso de nivel de agua en Laguna Colorada

La Laguna Colorada, ubicada en el departamento de Potosí, registró en los últimos días un descenso del nivel de agua, situación que preocupa a pobladores y autoridades, tomando en cuenta que es un lugar de cría para los flamencos andinos, aves migratorias que se cuentan por miles en sus aguas ricas en minerales y encuentra dentro de la Reserva Nacional de Fauna Andina Eduardo Abaroa.

El secretario de Desarrollo Agropecuario de la Gobernación Departamental de Potosí, Raúl Arancibia, alertó que el nivel de agua en la Laguna Colorada continúa descendiendo; en el lugar se presenta un fenómeno muy extraño porque en los alrededores se registran lluvias, pero no en la laguna, por ello están enviando un equipo técnico para que vayan a verificar toda la zona.

Arancibia explicó a la agencia ABI que tiene información sobre precipitaciones pluviales en las poblaciones aledañas a esa laguna, pero no en el lugar, razón por la cual, existen muy pocos flamencos, tomando en cuenta que la mayoría migraron y otros perecieron por la sequía.

Asimismo, informó que mientras se hacen los estudios de ese fenómeno para encontrar una solución al problema, se pretende trasladar agua desde las comunidades más cercanas a la Laguna, pero dijo que dependerá de un estudio.



LA LAGUNA COLORADA TIENE 10,7 KM DE LARGO POR 9,6 KM DE ANCHO CON UNA SUPERFICIE DE 54 KM² Y UNA PROFUNDIDAD PROMEDIO DE 35 CM. ESTÁ CONSIDERADA UNA LAGUNA DE TIPO ALTO ANDINA-SALINA, ADEMÁS CONTIENE ISLAS DE BÓRAX EN LOS SECTORES NORESTE Y SUDESTE. CUENTA CON UN PERÍMETRO COSTERO DE 35 KILÓMETROS.

Bombardean antes del alto el fuego en Siria

La aviación rusa bombardeó intensamente varios feudos rebeldes ayer en Siria, horas antes de que entre en vigor un esperado alto el fuego que se anuncia muy difícil de cumplir.

La tregua entre el régimen y los rebeldes "moderados", la primera de este tipo tras cerca de cinco años de guerra, debe aplicarse a partir de hoy.

El presidente de Estados Unidos, Barack Obama, advirtió a Moscú y Damasco que el "mundo estará observando" el respeto de esta tregua.

El régimen de Bashar al Assad, cerca de 10 facciones rebeldes y las fuerzas kurdas anunciaron que respetarían el alto el fuego.

La tregua no concierne sin embargo a los grupos yihadistas Estado Islámico (EI) y Frente Al Nusra, la rama siria de Al Qaeda, que controlan importantes zonas del territorio sirio.

El jefe del Frente Al Nusra, Mohamad al Jolani, urgió a los opositores de Assad, rechazar el alto el fuego e intensificar los ataques contra el régimen.

"Cuidado con la trampa de Occidente y Estados Unidos", dijo en un mensaje de audio. "Las negociaciones son las que se lleva a cabo en el campo de batalla".

Inf. Pág. 8, 3er. Cuerpo