

Sonda ingresa con éxito en la órbita de Júpiter

"Juno, ¡bienvenida a Júpiter!", clamó un técnico de la NASA segundos después de que el centro de control de la misión, en el Jet Propulsion Laboratory (JPL) de Pasadena (California), recibiera la primera confirmación de que la nave espacial había ingresado sin problemas en la órbita de Júpiter, el mayor de los planetas del sistema solar. Los ingenieros se abrazaban. "Todo el equipo está emocionado. Ha sido un viaje increíble", resumió Scott Bolton, investigador principal de la misión.

A partir de ahora, la sonda estadounidense tiene 20 meses por delante para intentar descifrar algunos de los misterios que el planeta gigante esconde bajo su densa capa gaseosa, como la supuesta existencia de un núcleo sólido y su composición, la temperatura o la existencia de agua.

Inf. Pág. 6, 1er. Cuerpo



LA NAVE, LANZADA HACE CASI CINCO AÑOS, FUE EQUIPADA CON NUEVE INSTRUMENTOS CIENTÍFICOS QUE DEBERÍAN SERVIR PARA ACLARAR LOS ENIGMAS, PERO AL MISMO TIEMPO JÚPITER, CON SU RADIACIÓN EXTREMA Y OTROS PELIGROS DESCONOCIDOS, NO VA A PONER LAS COSAS FÁCILES.

Chile presentará memoria de Silala en julio de 2017

La Corte Internacional de La Haya comunicó los plazos en que Chile y Bolivia deberán entregar sus documentos escritos en relación a la demanda por el Silala, donde La Moneda busca que se declare que se trata de un río internacional frente a lo cual le asisten derechos.

En concreto, Chile deberá entregar su memoria a más tardar el 3 de julio de 2017, mientras que Bolivia deberá hacerlo un año después: el 3 de julio de 2018.

"Nosotros los hemos demandado atendiendo a nuestros intereses y estamos muy satisfechos con todo lo que hemos hecho. Estoy absolutamente seguro que vamos a tener un resultado positivo porque nos atienden los hechos y el derecho", señaló el canciller Herald Muñoz.

Inf. Pág. 5, 1er. Cuerpo

Más de 11 mil toneladas de coca van al narcotráfico

• *El informe de la Oficina de Naciones Unidas contra la Droga y el Delito reveló que de 32.500 toneladas de la producción de la hoja de coca, estimadas en 2015, el 35% no se comercializa en mercados autorizados. Antonino de Leo sostuvo que seis de las 22 áreas protegidas del país han sido afectadas con cultivos de hoja de coca ilegal*

De un total de 32.500 toneladas de producción de la hoja de coca en la gestión 2015, el 35%, es decir, 11.299 toneladas, fue desviado al mercado de comercialización ilegal y no llega a los mercados autorizados de La Paz y Cochabamba, según el informe de la Oficina de Naciones Unidas contra la Droga y el Delito (Unodc).

El informe entregado por el representante de la Unodc en Bolivia, Antonino de Leo, sostiene que se comercializaron 21.201 toneladas, equivalentes al 65% de producción estimada de hoja de coca en Bolivia.

El 35% de la coca no se va a mercados legales y autorizados. ¿No es preocupante este porcentaje? ¿Hacia dónde va esa coca?", se le consultó al representante de la Unión Europea, Timothy Torlot, a lo que respondió: "Me parece obvio a dónde se va", en alusión al narcotráfico.

Por otro lado, Antonino de Leo informó que en 2015, seis de las 22 áreas protegidas del país, han sido afectadas con cultivos de hoja de coca ilegal, cuya producción es destinada al narcotráfico.



LA PRODUCCIÓN DE LA COCA ILEGAL SE EXPANDE TAMBIÉN A LAS ÁREAS PROTEGIDAS DEL PAÍS.

Inf. Pág.8, 1er. Cuerpo

Tras muerte de militares y policías en Colombia

Santos ordenó redoblar operativos contra guerrilla

Tras la muerte de seis uniformados por ataques del Ejército de Liberación Nacional (ELN), el presidente Juan Manuel

Santos ordenó intensificar los operativos de la Fuerza Pública contra el grupo guerrillero. Santos lamentó los decesos

y dijo que ha dado instrucciones para "seguir combatiendo esta organización con toda contundencia", según un comunicado de Presidencia.

Los uniformados muertos son "tres infantes de Marina" y un soldado que fueron atacados este fin de semana cuando realizaban labores de vigilancia y control en la frontera con Venezuela; y dos policías que fueron asesinados el domingo en el municipio de Providencia en la frontera con Ecuador.

"Todos (los muertos) presuntamente son responsabilidad del ELN", apuntó el mandatario.

El ELN, la segunda guerrilla de Colombia, con poco más de 1.500 combatientes estimados, y el Gobierno colombiano han acordado iniciar unos diálogos de paz análogos a los que el Ejecutivo mantiene desde hace más de tres años y medio con las FARC, con las que espera acabar próximamente el conflicto armado.

Inf. Pág. 7, 4to. Cuerpo

Hoy en Cine Mundo

"La Era de Hielo: Choque de dos mundos"



"La Era de Hielo: Choque de dos mundos" es la quinta entrega de la popular franquicia protagonizada por la ardilla Scrat, Diego Manny y Sid. La cinta presenta la búsqueda de Scrat por alcanzar la escurridiza bellota que lo catapultó hasta el espacio donde le suceden accidentalmente una serie de eventos cósmicos que transforman y amenazan La Edad de Hielo Mundial. El estreno será el jueves 14 de julio.

Los estrenos de la semana: "Yo antes de tí", historia del poder del amor y de cómo te transforma; "Un espía y medio", comedia que juega con las expectativas inversas, tanto para los protagonistas como para los actores que los interpretan.

Recobraron 600 piezas patrimoniales

Bolivia recuperó en los últimos dos años cerca de 600 piezas arqueológicas y artísticas que fueron trasladadas del país de manera ilegal hace varias décadas, dijo el ministro de Culturas,

Marko Machicao, quien citó a reliquias como la Illa del Ekeko y dos lienzos de Potosí.

En las próximas semanas se hará la devolución voluntaria de 21 piezas arqueológicas

que estaban resguardadas por el coleccionista Tobías Wagner Berger, nieto de Hans Ertl, fotógrafo de Hitler.

Inf. Pág. 3, 2do. Cuerpo

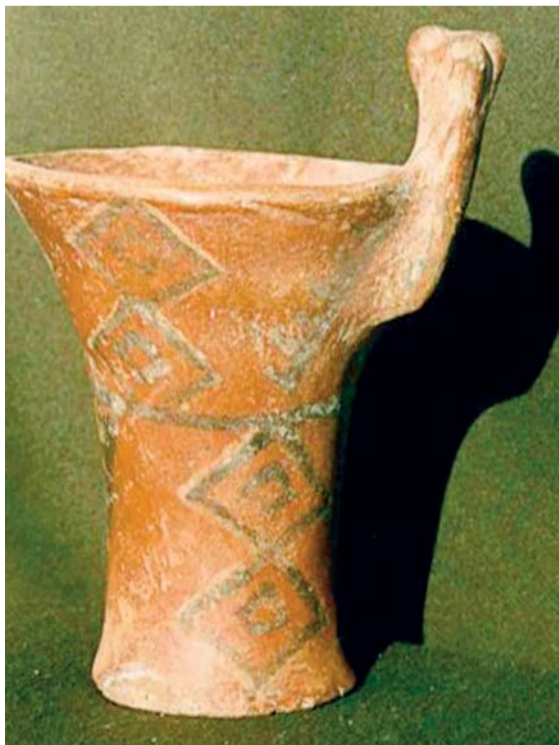

ALGUNAS PIEZAS PROVIENEN EN SU MAYORÍA DE LA CULTURA TIWANAKOTA, SIENDO SU ESCENARIO DE DESARROLLO LA REGIÓN ALTIPLÁNICA DEL PAÍS.