

*Se fue el sembrador de la esperanza*

# Fieles católicos lloran partida de Obermaier

• *Un paro cardíaco dejó sin vida al sacerdote Sebastián Obermaier a los 81 años de edad, fue conocido como el pilar de la Iglesia Católica en El Alto. La población boliviana y la Iglesia Católica se sienten consternadas por la partida del creador de 75 iglesias en la urbe alteña. La alcaldesa Soledad Chapetón promulgó ayer una ley municipal que declara duelo de 30 días*

El padre Sebastián Obermaier, el párroco más querido de la ciudad de El Alto, falleció ayer a los 81 años de edad, víctima de un paro cardíaco. Su partida causó consternación en el país y la Iglesia Católica, luego de que él fuera uno de los principales impulsores en prestar ayuda y protección a los grupos vulnerables de la sociedad.

El creador de 75 parroquias era considerado también un líder de la Iglesia Católica en la ciudad de El Alto, polémico, vehemente en defender sus ideas y carismático en su forma de evangelización, además de impulsor de varias campañas navideñas en favor de los menores.

Hasta el último lunes, el sacerdote realizaba sus actividades con normalidad y visitaba diariamente al Canal 57 "Virgen de Copacabana", una obra de su gestión. Se presume que el fallecimiento se habría producido cerca de las 06.00 de la mañana.

Los restos del padre Obermaier permanecen en la parroquia "Cuerpo de Cristo" de la zona de Villa Adela, de la ciudad de El Alto, a donde llegó hace 39 años, procedente de su natal, Rosenheim, Alemania.

Los políticos lamentaron la partida del padre Sebastián Obermaier y la alcaldesa Soledad Chapetón declaró un duelo de 30 días.



EL PADRE SEBASTIÁN OBERMAIER EN VIDA DECÍA CON RESPECTO A EL ALTO: "AQUÍ ME SIENTO EN MI CASA, ES MI VIDA Y MI FAMILIA".

Inf. Págs. 5 y 7, 1er. Cuerpo

*Es el tercer sector con mayor aporte*

## Gobierno aplica 50% de carga fiscal a la banca

La alta presión tributaria del Estado resiente el sistema financiero, tomando en cuenta que la banca privada contribuye a la administración fiscal con 50% del giro de sus actividades. Es uno de los tres sectores que tiene el mayor aporte tributario en el país.

Esta situación fue justificada recientemente por el ministro de Economía, Luis Arce, quien dijo que efectivamente el Estado ha incrementado en 50 por ciento el Impuesto a las Utilidades de Empresas, (IUE) a la banca, haciendo una tasa final de 37.5 por ciento.

Por su lado, el secretario

ejecutivo de la Asociación de Bancos Privados de Bolivia (Asoban), Nelson Villalobos, en una de sus últimas declaraciones, informó que el sistema financiero ha destinado de sus utilidades \$us 32.1 millones, para constituir dos fondos de garantía, que están orientados al otorgamiento de créditos a la vivienda social y al sector productivo.

"Se está haciendo uso de estos fondos para financiar con el crédito del 100% del monto requerido para emprendimientos de vivienda", manifestó.

Inf. Pág. 2, 3er. Cuerpo

## Clima frío y sol nocivo dañan a la ciudadanía

La ciudad de La Paz continúa experimentado climas extremas, ya que por la mañana registra bajas temperaturas y en horas de la tarde soporta un sol nocivo, dijo a EL DIARIO el encargado de pronósticos del Servicio Nacional de Meteorología e Hidrología, Nikolay Salazar.

La zona central de la ciudad de La Paz presentará una temperatura mínima de entre 3 y 4 grados centígrados y la máxima que se sentirá en horas de la tarde oscilará entre los 20 y 21 grados centígrados.

En la zona Sur continuará registrando una temperatura

mínima de 4 a 6 grados centígrados y en lo referente a las más altas estas estarán entre los 21 y 22 grados centígrados; mientras que en la ciudad de El Alto las temperaturas mínimas persistirán entre los 4 a 6 grados bajo cero, propias de esta estación invernal, y en cuanto a las más altas estarán entre los 15 a 16 grados centígrados.

Por otro lado, el pronosticador recomendó a la población abrigarse en caso de salir de sus domicilios en horas de la madrugada, además, dijo que deben protegerse de los rayos del sol.

*Subcalde Óscar Sogliano*

## Loteamiento ilegal afecta ocho sectores de zona Sur

Achumani, Cota Cota, Alto Calacoto, Lakajahuira, Irapavi, Bolognia y Auquisamañana son los sectores más afectados por loteamientos ilegales, según un mapeo presentado por la Subalcaldía del Macrodistrito Sur.

El subcalde del macrodistrito Sur, Óscar Sogliano, dijo que este año se presentaron más de 100 denuncias de parte de vecinos de los ocho sectores más afectados, no solo en propiedades municipales, de equipamiento, aéreas forestales y turísticas, sino que tam-

bién en viviendas particulares. Asimismo, dijo que el mapeo tiene el objetivo de poner en alerta no solo al Gobierno Municipal, sino al central y también a la departamental, ya que en su opinión para detener estas acciones se debe trabajar coordinadamente.

Estos datos han puesto a los vecinos en alerta y emergencia, por lo que han decidido apoyarse mutuamente para resguardar las áreas verdes y de equipamiento.

Inf. Pág. 1, 2do. Cuerpo

*Hoy en Cine Mundo*

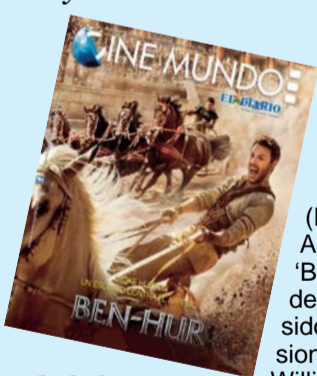

## 'Ben-Hur' regresa al cine

Tras 'Éxodus: Dioses y reyes' (Ridley Scott, 2014) y 'Noé' (Darren Aronofsky, 2014), Hollywood alista 'Ben-Hur', adaptación de la novela de Lewis Wallace de 1880 que ya ha sido llevada al cine en diversas ocasiones (la más conocida, la dirigida William Wyler y protagonizada por Charlton Heston en 1959) y que narra la historia de rivalidad entre el noble judío Ben-Hur (Jack Huston), a quien cambiará la vida el conocer a Jesús de Nazaret, y el romano Messala.

Estrenos de la semana: 'Escuadrón Suicida', basada en los cómics del equipo de antihéroes más popular de DC Comics, la cinta fue escrita y dirigida por David Ayer.

*Brasil*

## Instructor del juicio político pide destitución de Rousseff

El instructor del Senado, Antonio Anastasia, en el juicio político contra la suspendida mandataria de Brasil, aconsejó la destitución de Dilma Rousseff que cometió graves irregularidades que desestabilizaron las finanzas y pusieron en riesgo programas sociales y políticas públicas esenciales para la población.

El senador Anastasia presentó su informe final ante la comisión de 21 senadores a cargo del juicio político. En su informe concluye que hay plenas razones para proceder con la acusación y continuar el proceso para la

destitución de la mandataria.

Argumenta que los delitos fiscales por los que se acusa a Rousseff suponen un atentado a la constitución y dice que son irregularidades graves porque alteraron los presupuestos de la nación y "comprometieron la sustentabilidad de políticas públicas y servicios fundamentales para la sociedad".

Hoy, la comisión de juicio político debatirá el informe y se espera que mañana esta misma comisión vote sobre la recomendación.

Inf. Pág. 7, 4to. Cuerpo



DILMA ROUSSEFF ANTE JUICIO POLÍTICO.

# EXPO BOLIVIA MINERA

FERIA INTERNACIONAL DE LA MINERÍA Y ENERGÍA

## DEL 04 AL 07 AGOSTO 2016



Tel.: (591-3) 334 8742  
Cel.: (591) 750 04282  
info@tecnoeventos.org