EL DIARIO
Decano de la Prensa Nacional

48 Páginas - 4 Cuerpos - 2 Suplementos | Bolivia, martes 12 de junio de 2018 | AÑO CXV | Nº 41.014 | Bs 4.00

UN denuncia millonaria paga a creadores de "memes"

El senador opositor Arturo Murillo denunció ayer que, según el informe presentado por la Dirección de Redes Sociales del Gobierno, los llamados: "guerreros digitales" tienen un salario promedio de 16 mil bolivianos.

"Ahí están los guerreros digitales, con esos sueldos para atacar a los opositores. Para atacarnos, cobran 16 mil bolivianos, que no viene de los bolsillos del MAS, es con nuestros impuestos que les pagan", dijo Murillo en conferencia de prensa

El senador se mostró contrariado por el rechazo del Ministerio de Comunicación de dar a conocer la hoja de vida de estos funcionarios, pues se indicó que es "información confidencial".

Según Murillo, son tres los directores de Redes Sociales: Mario Durán, que recibe un sueldo de Bs 17.306; Ludwing Calderón, con un salario de Bs 18.517; e Iván Canelas, con un sueldo de Bs 18.517.

Inf. Pág. 5, 1er. Cuerpo

EFE

Histórica cumbre entre Trump y Kim

EL PRESIDENTE DE EEUU, DONALD TRUMP, Y EL LÍDER NORCOREANO, KIM JONG-UN, SE DIERON UN APRETÓN DE MANOS AL INICIO DE UNA HISTÓRICA CUMBRE EN SINGAPUR, LA PRIMERA DE LA HISTORIA ENTRE LOS DOS PAÍSES.

TRUMP ENTRÓ POR LA DERECHA Y KIM POR LA IZQUIERDA A UN PATIO DEL HOTEL DE ESTILO COLONIAL BRITÁNICO, Y SE ESTRECHARON LA MANO SOBRE UNA ALFOMBRA ROJA Y FRENTE A UNA DECENA DE BANDERAS DE ESTADOS UNIDOS Y COREA DEL NORTE.

Inf. Pág.5, 4to. Cuerpo

Ciudadanía duda que Morales va a Rusia por firmar acuerdos

Los viajes del presidente Evo Morales, quien hoy se ausenta del país en una gira por cuatro países entre los cuales su primera parada es Rusia, causan molestia en la ciudadanía consultada por ***EL DIARIO***. Las personas no creen que el motivo principal del viaje del mandatario sea para firmar acuerdos, sino para ver el Mundial de Fútbol.

Los ciudadanos ven como insulso el gasto que va hacer el Presidente en su viaje a Rusia porque "es demasiado", tomando en cuenta el costo del transporte aéreo además de los viáticos y que no viaja solo sino con una comitiva de ministros, asesores y seguridad. "Esos millones se pueden invertir en salud", afirmó la gente y pidió que si quiere viajar gaste sus propios recursos y no el dinero público.

Morales anunció que viaja hoy a Rusia para firmar acuerdos de cooperación. Según el cronograma del Mundial de Fútbol 2018, la inauguración será el 14 de junio.

Inf. Pág. 4, 1er. Cuerpo

Piquete de ayuno voluntario en la Vicepresidencia

Diálogo Gobierno – UPEA fracasó por tercera vez

- *Oficialismo ofreció un adicional de 70 millones de bolivianos a presupuesto*
- *Rector afirmó que se rechazó el ofrecimiento porque para la gestión 2018 se tiene calculado un déficit de 152 millones de bolivianos*

CALVO/EL DIARIO

EL CONFLICTO ENTRE LA UPEA Y EL GOBIERNO NO HALLA SALIDA Y LOS ENFRENTAMIENTOS ENTRE UNIVERSITARIOS Y POLICÍA SON RECURRENTES.

Ya son tres veces, durante el actual conflicto, que el diálogo entre el Gobierno y la Universidad Pública del Alto-UPEA, fracasa. Ayer, la Comisión negociadora de la casa superior de estudios se declaró en huelga de hambre en instalaciones de la Vicepresidencia, después de rechazar la propuesta del Ministro de la Presidencia, de entregar un adicional de 70 millones de bolivianos a su presupuesto.

El Gobierno planteó a la universidad alteña un acuerdo de cinco puntos, que incluía el adicional de 70 millones y viabilizar el descongelamiento de una cuenta de 222 millones, después de que la UPEA certifique su cantidad de estudiantes.

El ministro de la Presidencia, Alfredo Rada, manifestó que con esa propuesta "concluyente" se debería dar "punto final" al conflicto social generado por este tema, sin embargo, paralelamente la Comisión de la Universidad decidió entrar en la huelga.

El rector de la UPEA, Ricardo Nogales, informó que, después de consulta, se determinó rechazar la propuesta dado que las autoridades tienen la certeza de que la comunidad universitaria también se opondrá a la misma. Ratificó que no se acepta los 70 millones, puesto que el año pasado el monto era de 85 millones y ahora los costos de funcionamiento son más altos. Recordó que para la gestión 2018 la UPEA tiene calculado un déficit de 152 millones de bolivianos.

Inf. Pág. 4, 1er. Cuerpo

EL CHACO INFORMA

LA RESERVA DE SAMA NUEVAMENTE SUFRE AGRESIONES QUE PROVOCAN FUEGO.

Reincidencia en faenas ilegales para el cultivo

Fuego nuevamente en Reserva de Sama

Aunque no fueron confirmadas oficialmente las razones, se observa que una vez más se realizaron faenas de cultivo ilegales en la reserva tarijeña de Sama que desde el fin de semana se incendia nuevamente.

El Centro de Operaciones de Emergencia (COE) ha movilizado a más de 300 personas, todas capacitadas en el manejo de emergencias para controlar el fuego en Sama, zona de Pinos Sur.

Además, voluntarios de las comunidades aledañas se unieron a estos trabajos para guiar a bomberos, policías y funcionarios entre el terreno montañoso hacía el incendio, según informó el digital la Voz de Tarija.

El alcalde tarijeño Rodrigo Paz destacó el rápido accionar de todos los contingentes de emergencias, ya que a pesar de que el incendio es muy grande y los vientos hacen de esta una tarea titánica, los procedimientos para lograr su control han sido más ágiles a comparación del incendio del año pasado.

Inf. Pág. 3, 3er. Cuerpo

Alcaldía fija ocho espacios públicos para ver el Mundial

La Alcaldía de La Paz anunció que habilitará ocho espacios fijos para la trasmisión en directo del Mundial Rusia 2018 que está muy próximo a inaugurarse.

Los espacios fijos habilitados son: los auditorios de las subalcaldías Sur, Max Paredes y Cotahuma, la Casa Distrital Héroes del Pacífico (Max Paredes); Casa Cultural Jaime Sáenz (San Antonio); en la Casa del Poeta (Centro), el Cine 6 de Agosto y el Teatro Municipal Modesta Sanjinés de la Casa de la Cultura, en los tres últimos resta algunos detalles con Cotel.

Inf. Pág. 3, 2do. Cuerpo

Hoy en Nuevos Horizontes

BrainPOP, herramienta con nuevo enfoque al aprendizaje

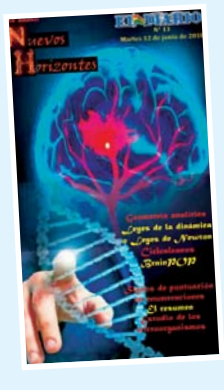

En esta ocasión se presenta al lector una aplicación que permitirá, tanto a docentes como a padres de familia y a estudiantes, trabajar diferentes temas académicos de forma más dinámica y entretenida. Todo esto gracias a la aplicación BrainPOP, que presenta diferentes videos cortos con diversas actividades que generan un aprendizaje reflexivo y entretenido.

Además, ampliamos la Geometría Analítica y el resumen; asimismo, presentamos los signos de puntuación en enumeraciones, Leyes de la dinámica o Leyes de Newton y mucho más para apoyar al estudiante en su desarrollo académico.

Reportaje de CNN apunta a sistema aeronáutico boliviano

Una investigación de la cadena de CNN, realizada por el periodista Francho Barrón, a través de un documental sobre el accidente de la línea aérea Lamia, que tomó más de un año de investigación, desnuda la falta de control por parte de las autoridades bolivianas desde su irregular conformación en 2014 con apenas 20 mil dólares de presupuesto hasta permitir vuelos sin tener el seguro al día o el combustible suficiente para viajes internacionales.

Inf. Pág. 4, 3er. Cuerpo

BETECH

EL MUNDIAL DE FÚTBOL ES EL EVENTO DEPORTIVO MÁS IMPORTANTE DEL AÑO.